

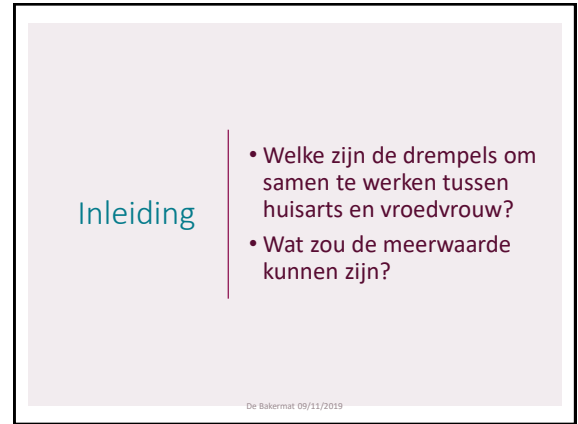

1

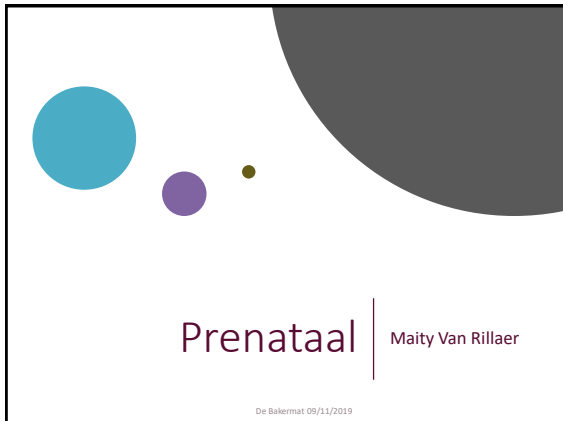

2



3



4



5

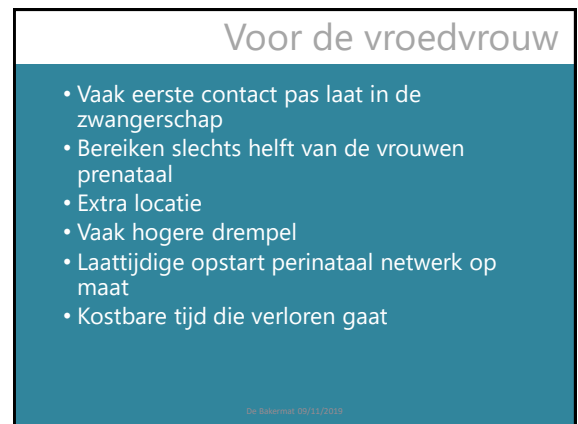

6

IN W78 Zwangerschap **Verpleging**

PRECONCEPTIE

Preconceptie

Planning: A66 verwijzing verpleging, in vrije tekst 'zwanger, preconceptie'

- KO: Gewicht, lengte, bloeddruk: te noteren in KOZ-Algemeen
- Labo: zie labobon arts
- Anamnese: **checklist preconceptieconsult** risicofactoren
 - o Allergien en persoonlijke VC: noteren als ZE
 - o Familiale VC: noteren als familiaal antecedent
 - o ACPM: te noteren in vrije tekst A97 geen ziekte 'zwangerschapswens'
 - o Lifestyle: te noteren in KOZ-thema 's-levensgewoonten
 - o Antistoffen: te noteren in KOZ-biologie-giftoxicologie
 - o Vaccins: te noteren als uitgevoerde planning

DIAGNOSE

Planning: A66 verwijzing verpleging, in vrije tekst 'zwanger, diagnose' (+ A34 **bloedname?**)

- KO: Gewicht, lengte, bloeddruk: te noteren in KOZ-Thema's-Zwangerschap
- Labo: zie labobon arts
- Anamnese: **checklist preconceptieconsult** risicofactoren (door vroedvrouw)
 - o Allergien en persoonlijke VC: noteren als ZE
 - o Familiale VC: noteren als familiaal antecedent
 - o ACPM: te noteren in vrije tekst A97 geen ziekte 'zwangerschapswens'
 - o Lifestyle: te noteren in KOZ-thema 's-levensgewoonten
 - o Antistoffen: te noteren in KOZ-biologie-giftoxicologie
 - o Vaccins: te noteren als uitgevoerde planning

De Bakermat 09/11/2019

13

Vrindschap*-zorgpad

- Eerste consult (HA)** • Bevestiging ZS en bloedname
- Enkele dagen later (vrvr)** • Anamnese, info, bespreken bloedresultaten
- 8-10 weken (HA)** • Algemene risico-inschatting & counseling
- 12 weken (gyn)** • Routinecontrole & echo
- 16 weken (vrvr)** • Routinecontrole, urinecultuur

*Vrindschap= Vroedvrouwen IN Duo Samen Co HuisArtsPraktijken

14

Vrindschap-zorgpad (2)

- 18-20 weken (HA)** • Routinecontrole
- 22 weken (gyn)** • Echografie
- 24 weken (HA)** • Routinecontrole met suikertest en kinkhoestvaccin
- 28 weken (vrvr)** • Routinecontrole
• Voorbereiding op bevalling en kraamtijd
- 32 weken (gyn)** • Routinecontrole & echo

De Bakermat 09/11/2019

15

Vrindschap-zorgpad (3)

- 35 weken (HA)** • Routinecontrole
• GBS
- 37 weken (vrvr)** • Routinecontrole
• Bespreken resultaten GBS
- 39-40 weken (gyn)** • Routinecontrole
- Na thuiskomst uit de kraamkliniek (vrvr)** • Huisbezoeken
• Opvolging moeder en kind
- 7 dagen na de bevalling (HA)** • 7^e dagsonderzoek
- 6 weken na de bevalling (HA)** • Gynaecologisch nazicht

De Bakermat 09/11/2019

16

In the picture

One stop shop	Gedeeld dossier in Pricare	Maandelijks patiëntbespreking: specifiek MDO met vroedvrouwen
Maandelijks opvolging 50 zwangeren	Maatschappelijk werk erg betrokken: aandacht sociale aspect, PAREL coaching	Tweejaarlijks afstemming ziekenhuis

De Bakermat 09/11/2019

17

Meerwaarde huisarts

- Vlotte doorstroming naar protocol: van ongeveer 50% zwangeren in gedeelde opvolging naar merendeel (85% 2017, nog toename)
- Positieve evaluatie zorgteam: Voor iedereen vooruitgang tegenover opvolging voordien
- Toename ondersteuning kwetsbare zwangeren binnen WGC: Verhoogde aandacht sociale screening (Parel)

De Bakermat 09/11/2019

18

Meerwaarde vroedvrouw

- Standaard doorverwijzing door alle artsen vroeg in de zwangerschap
- Nut van vroedvrouw wordt door team niet in vraag gesteld
- Doorverwijzing is met vertrouwen
- Huisarts heeft goed zicht op wat de vroedvrouwen doen

De Bakermat 09/11/2019

19

Meerwaarde zwangere vrouw

- Geruststelling
- Tijd
- Vlotte en herhaalde doorstroming tussen verschillende zorgverleners
- Dezelfde vroedvrouw

De Bakermat 09/11/2019

20

Ervaring

Het is nu mijn vijfde kindje. Ervoor heb ik nog nooit een vroedvrouw gehad. Het was leuk dat ik zowel in de zwangerschap als na de bevalling dezelfde vroedvrouw zag. Ook was ik blij dat alles op 1 plek werd gedaan, behalve de echo's. Er was overleg tussen de huisarts en de vroedvrouwen dus afgestemde zorg. Ik had graag dezelfde zorg gehad bij de andere kinderen dan had ik mij minder verloren gevoeld.

De Bakermat 09/11/2019

21

Ervaring

Mijn bevalling is helemaal niet gelopen zoals ik het had gewild. Het was een fysieke en emotionele rollercoaster voor mij. Ik had dan ook nood aan opvolging en die heb ik gelukkig gekregen. De vroedvrouw is de dag na mijn thuiskomst langs geweest en de periode erna ook. Naast de verzorging, had ik vooral een luisterend oor nodig en geruststelling. Bij twijfels was er steeds overleg met de huisdokter en kreeg ik ook altijd een antwoord. De ondersteuning van de vroedvrouw bij mijn thuiskomst heeft mijn herstel zowel fysiek als emotioneel bevorderd.

De Bakermat 09/11/2019

22



Vragen?

De Bakermat 09/11/2019

23



Postnataal

Lies Versavel

De Bakermat 09/11/2019

24

KIK-samenwerking

- = Kort in Kraamkliniek
- Na pilootproject 2016-2019
- UZ Leuven, HH Leuven, RZ Tienen
- Binnenkort ook AZ Diest

De Bekermat 09/11/2019

25

Tijdens zwangerschap	<ul style="list-style-type: none"> • Informatie verblijfsduur • Voorbereiding postnatale zorg (vroedvrouw, kraamhulp, huisarts)
37 weken	<ul style="list-style-type: none"> • Controle voorbereiding postnatale zorg (vroedvrouw, kraamhulp, huisarts)
Na bevalling	<ul style="list-style-type: none"> • Ontslagcriteria moeder, baby en psycho-sociaal
Ontslag	<ul style="list-style-type: none"> • Vaginale bevalling, multipara: d2 • Vaginale bevalling, primipara: d3 • Sectio: d4
Opvolging thuis	<ul style="list-style-type: none"> • Dagelijks huisbezoek vroedvrouw, indien nodig ook dag van thuiskomst - medische opvolging moeder en baby • Kraamhulp op maat van de noden van het gezin
Dag 7	<ul style="list-style-type: none"> • 7e dagsonderzoek van de baby door huisarts of kinderarts
Dag 10 en verder	<ul style="list-style-type: none"> • Huisbezoek/telefonisch contact Kind en Gezin (na 1 week à 10 dagen)

26

Tijdens zwangerschap	<ul style="list-style-type: none"> • Informatie verblijfsduur en het project • Voorbereiding postnatale zorg (vroedvrouw, kraamhulp, huisarts)
37 weken	<ul style="list-style-type: none"> • Controle voorbereiding postnatale zorg (vroedvrouw, kraamhulp, huisarts)
Na bevalling	<ul style="list-style-type: none"> • Ontslagcriteria moeder, baby en psycho-sociaal
Ontslag	<ul style="list-style-type: none"> • Vaginale bevalling, multipara: d2 • Vaginale bevalling, primipara: d3 • Sectio: d4
Opvolging thuis	<ul style="list-style-type: none"> • Dagelijks huisbezoek vroedvrouw, indien nodig ook dag van thuiskomst - medische opvolging moeder en baby • Kraamhulp op maat van de noden van het gezin
Dag 7	<ul style="list-style-type: none"> • 7e dagsonderzoek van de baby door huisarts of kinderarts
Dag 10 en verder	<ul style="list-style-type: none"> • Huisbezoek/telefonisch contact Kind en Gezin (na 1 week à 10 dagen)

27

Kort verblijf op de kraamafdeling

- Tijdens verblijf:
 - ✓ GVO volgens afspraken
 - ✓ Aandacht voor zelfzorg
 - ✓ Moeder-kind-binding
 - ✓ Saturatiemeting
 - ✓ Biliecheck
 - ✓ Samenwerking PAREL/Perinti



28

Kort verblijf op de kraamafdeling

- Bij ontslag:
 - ✓ ontslagcriteria moeder
 - ✓ ontslagcriteria baby
 - ✓ uitvoerig ontslaggesprek
 - ✓ ontslagbrief
 - ✓ meegeven Guthrie-kaart
 - ✓ uitleg vervolg afspraken
 - ✓ opvolging en afspraak bij eerstelijnsvroedvrouw verzekerd en eventueel contact opname voor kortere opvolging

29

20-25 weken	<ul style="list-style-type: none"> • Informatie verblijfsduur en het project • Voorbereiding postnatale zorg (vroedvrouw, kraamhulp, huisarts)
37 weken	<ul style="list-style-type: none"> • Controle voorbereiding postnatale zorg (vroedvrouw, kraamhulp, huisarts)
Na bevalling	<ul style="list-style-type: none"> • Ontslagcriteria moeder, baby en psycho-sociaal
Ontslag	<ul style="list-style-type: none"> • Vaginale bevalling, multipara: d2 • Vaginale bevalling, primipara: d3 • Sectio: d4
Opvolging thuis	<ul style="list-style-type: none"> • Dagelijks huisbezoek vroedvrouw, indien nodig ook dag van thuiskomst - medische opvolging moeder en baby • Kraamhulp op maat van de noden van het gezin
Dag 7	<ul style="list-style-type: none"> • 7e dagsonderzoek van de baby door huisarts of kinderarts
Dag 10 en verder	<ul style="list-style-type: none"> • Huisbezoek/telefonisch contact Kind en Gezin (na 1 week à 10 dagen)

30

Vroedvrouwenpraktijken eerstelijns

- Good practice guidelines VBOV – VVK – K&G
- Zorgpad en richtlijnen KIK
- Permanentie 7/7 – 24/24
- Groepspraktijken van vroedvrouwen die een gezamenlijk elektronisch dossier beheren
- Criteria voor aantal dossiers, vorming en peer review
- Eerste huisbezoek ten laatste dag na ontslag, zo nodig dag van ontslag
- 18 praktijken, 81 vroedvrouwen



31

Kraamzorg

- Specifieke opleiding en bijscholing
- Garantie start kraamzorg dag na ontslag
- Ureanaanbod op maat, minimum 6 tot 12u over de eerste 3 dagen
- Aanvraag vóór zesde zwangerschapsmaand
- Telefonische permanentie
- Samenwerking eerstelijns vroedvrouwen en ziekenhuizen
- 4 kraamzorgdiensten



32

20-25 weken

- Informatie verblijfsduur en het project
- Voorbereiding postnatale zorg (vroedvrouw, kraamhulp, huisarts)

37 weken

- Controle voorbereiding postnatale zorg (vroedvrouw, kraamhulp, huisarts)

Na bevalling

- Ontslagcriteria moeder, baby en psycho-sociaal

Ontslag

- Vaginale bevalling, multipara: d2
- Vaginale bevalling, primipara: d3
- Sectio: d4

Opvolging thuis

- Dagelijks huisbezoek vroedvrouw, indien nodig ook dag van thuiskomst - medische opvolging moeder en baby
- Kraamhulp op maat van de noden van het gezin

Dag 7

- 7e dagsonderzoek van de baby door huisarts of kinderarts

Dag 10 en verder

- Huisbezoek/telefonisch contact Kind en Gezin (na 1 week à 10 dagen)

33

Vorming huisartsen – 7^{de} dagsonderzoek baby-ACHG

- Online leermodule
- Theoretische module
- Praktijkmodule



34

20-25 weken

- Informatie verblijfsduur en het project
- Voorbereiding postnatale zorg (vroedvrouw, kraamhulp, huisarts)

37 weken

- Controle voorbereiding postnatale zorg (vroedvrouw, kraamhulp, huisarts)

Na bevalling

- Ontslagcriteria moeder, baby en psycho-sociaal

Ontslag

- Vaginale bevalling, multipara: d2
- Vaginale bevalling, primipara: d3
- Sectio: d4

Opvolging thuis

- Dagelijks huisbezoek vroedvrouw, indien nodig ook dag van thuiskomst - medische opvolging moeder en baby
- Kraamhulp op maat van de noden van het gezin

Dag 7

- 7e dagsonderzoek van de baby door huisarts of kinderarts

Dag 10 en verder

- Huisbezoek/telefonisch contact Kind en Gezin (na 1 week à 10 dagen)

35

20-25 weken

- Informatie verblijfsduur en het project
- Voorbereiding postnatale zorg (vroedvrouw, kraamhulp, huisarts)

37 weken

- Controle voorbereiding postnatale zorg (vroedvrouw, kraamhulp, huisarts)

Na bevalling

- Ontslagcriteria moeder, baby en psycho-sociaal

Ontslag

- Vaginale bevalling, multipara: d2
- Vaginale bevalling, primipara: d3
- Sectio: d4

Opvolging thuis

- Dagelijks huisbezoek vroedvrouw, indien nodig ook dag van thuiskomst - medische opvolging moeder en baby
- Kraamhulp op maat van de noden van het gezin

Dag 7

- 7e dagsonderzoek van de baby door huisarts of kinderarts

Dag 10 en verder

- Huisbezoek/telefonisch contact Kind en Gezin (na 1 week à 10 dagen)

36

Aantal moeders met verkort verblijf

	UZL			HHL			RZT**			Totaal		
	N bev	N KIK-moeders	%	N bev	N KIK-moeders	%	N bev	N KIK-moeders	%	N bev	N KIK-moeders	%
Semester 1 (7/2016-12/2016)	1095	374	34%	631	252	40%				1726	626	36%
Semester 2 (1/2017-6/2017)	1087	498	46%	683	363	53%				1770	861	49%
Semester 3 (7/2017-12/2017)	1155	606	52%	663	390	59%	176	117	66%	1994	1113	56%
Semester 4 (1/2018-6/2018)	1153	597	52%	603	340	56%	295	232	79%	2051	1169	57%
Semester 5 (7/2018-12/2018)	1130	645	57%	688	462	67%	277	174	63%	2095	1281	61%
Semester 6 (1/2019-6/2019)	1068	600	56%	649	358	55%	218	124	57%	1935	1082	56%

37

Rapportage pilootproject (2016-2019)

- Geen belangrijke incidenten gerapporteerd
- Protocol voor begeleiding en opvolging goed uitgewerkt
- Ouders tevreden
- Zorgverstrekkers ziekenhuis worstelen met taken/werkpakket
- Informatie-overdracht moet beter
- Huisarts verliest terrein zowel prenataal als postnataal en postpartaal
- Weinig info over kwetsbare groepen

38

Drie jaar later ...

Prenatale voorbereiding op verkort verblijf	Extra aandacht voor kwetsbare gezinnen	Een goed uitgebouwd postnataal zorgpad	Een vlotte samenwerking tussen de vele partners
Een samenwerkingscharter	Een goed georganiseerde eerstelijns	Zevendedagsonderzoek voor de pasgeborene is ingeburgerd	10d contact Kind en Gezin

39

Verderzetting KIK-samenwerking

- Zorgtraject en regionale samenwerking worden verder gezet
- Samenwerkingsovereenkomsten met vroedvrouwen en kraamzorgdiensten
- Uitbreiden naar geïntegreerde prenatale samenwerking?

40



41